

# 木津川市 パンめぐり



パン屋さんを巡って  
お気に入りのパンを  
探してみませんか？

2022.09



協力：木津川市内のパン屋さん・木津川市

## お願いと注意事項

- 「木津川市 パンめぐり」をお楽しみいただく際には、マスク着用・手指消毒など、新型コロナウイルス感染症防止対策へのご理解とご協力をお願いいたします。
- 店舗情報は2022年9月時点のものです。営業時間・定休日などの店舗情報は、変更となる場合がございます。詳細は各店舗にお問合せください。

発行  一般社団法人 **木津川市観光協会**

京都府木津川市加茂町兎並東前田23-1  加茂駅西口から徒歩2分

TEL0774-39-8191 (10:00~17:00 水曜定休) E-mail:kanko@0774.or.jp <https://www.0774.or.jp>



木津川市観光ガイド 

激戦区

# 木津川市のパン屋さん22店 コンプリートしよう!

## 食パン 日本の朝ごはんの主役



伊勢神宮奉納食パン ほうれん草チーズ食パン ふんわりミルク食パン



豊潤食パン 赤米黒米玄米食パン ブリオッシュ食パン



食パン 湯種食パン 抹茶マーブル

## 惣菜パン 朝食・昼食に大人気



枝豆ベーコンパン 伸・焼カレーパン メルト BBQ



彩り野菜のチーズフォカッチャ 自家製ウィンナーの無添加チーズドッグ コロケパン

## ハードパン 料理に合わせて食べる食事パン



いちじく&クルミのカンパーニュ ラムレーズンクリームチーズ カンパーニュ



ルヴァン カンパーニュ ブラックショコラ

## 菓子パン ほっとひと息 おやつに食べたい!



レーズンシナモンロール 手作りフォンダン ぶどうパン 抹茶メロンパン



クリームパン ゆきみだいふくあんぱん 動物ぱん(カエルとパンダ)

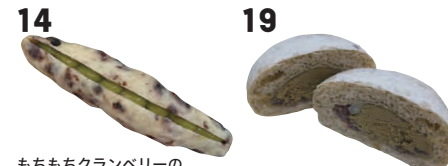

もちもちクランベリーのピスタチオクリーム ほうじ茶大福パン

## マフィン スコーン コーヒーや紅茶にあう焼き菓子



ロッキーロード ジャムスコーン(ブルーベリー)

## サンドイッチ 手軽に食べられて、様々な味や食感を一度に味わえる



コチュジャンマヨのチキンサンド カンパーニュのたまごサンド 美味しい生クリームとフルーツのサンド



084 とり天サンド

## デニッシュ クロワッサン サクサク感とバター風味が魅力



スイートクロワッサン クロワッサン 抹茶餡のデニッシュ



クロワッサン・オ・ザマンド クロワッサン ももデニッシュ



城山台パンmap

城山台のパン屋さんへGO! 木津駅から約3.6km

- 8 084 DELICATESSEN RESTAURANT
- 9 パン工房 Haru-Kanade ハルカナデ
- 10 パンと和菓子の店 mochiri
- 11 焼カレーパン 伸
- 12 五丁目キッチン
- 13 パン工房 風いる小麦
- 14 ブーランジェリーリッシュ城山台店

※掲載されているパンには季節限定パンもございます。  
※店舗番号所在地は、中面 Map をご覧ください。  
※住宅街を通行される際は、交通安全に十分注意してください。

# 1 te・to・te <トテテ>



パティシエでもある店主が作るケーキは甘さ控えめ。手作りパンやケーキ・お菓子も楽しめるお店です。

📍 山城町平尾城垣内2-2-5 (JR 棚倉駅から約550m)  
☎ 0774-86-5117 🕒 月・火・日  
🕒 10:30~17:00 🅐 2台



# 2 パネッテリア プルチーノ 3 木色 <きいろ>



厳選した国産材料のパン生地で体に優しいパン作りをしています。グルテンフリー、卵・乳製品不使用。米粉パンも焼いています。累計88,000斤。伊勢神宮奉納食パンがオススメです。

📍 山城町上拍の場19-6 (JR 上拍駅から約400m)  
☎ 0774-86-3771 🕒 木・不定休  
🕒 11:00~17:00 🅐 1台

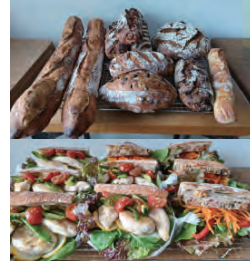

国産小麦100%のパン、卵・乳製品・白砂糖不使用の焼き菓子。オーガニック、地元の野菜などの素材を使ったパンを販売しています。

📍 木津川ノ裏5-44 (JR 木津駅西口から約600m)  
☎ 0774-72-9032 🕒 月・火・水・木  
🕒 9:00~17:30 🅐 3台



# 4 パン・オ・セーグル



心と身体に優しい食材を用い、全て天然酵母を使用して焼き立てパンをご提供しております。

📍 木津川原田35-7 (JR 木津駅西口から約450m)  
☎ 0774-72-7744 🕒 日・月  
🕒 8:30~18:30 🅐 8台



# 5 MUFFIN GIC <マフィンジック>



北海道のブランド小麦粉をベースに九州産の白挽き小麦粉を配合。5種類の砂糖をブレンドし、日本人の好みに甘さに仕上げています。

📍 木津八色77-2 (JR 木津駅西口から約750m)  
☎ 0774-72-0141 🕒 月・火  
🕒 10:00~17:00 🅐 30台

# 6 キッチンサロン アルモンテ



日曜の朝だけのパン屋。地元産の野菜や果物など、季節のものを使ったパン作りをしています。家庭で作るパンとお菓子教室を開催。受注販売あり。

📍 木津町瓦谷81 (JR 木津駅西口から約1.0km)  
☎ 080-8318-9105 🕒 月・火・水・木・金・土  
🕒 8:00~11:00 🅐 5台



# 7 五丁目パン工房 ほたはる



国産小麦と米粉の無添加パン生地に、安心安全な材料を使ったパンで小さなお子様からご年配の方までお喜びいただける、ちっちゃなパン屋です。

📍 相楽台5-2-15 (近鉄高の原駅から約750m)  
☎ 0774-73-5030 🕒 月・火  
🕒 9:00~19:00 (日曜7:00~18:00) 🅐 1台



# 8 084 DELICATESSEN RESTAURANT <ゼロハチヨン デリカテッセン レストラン>

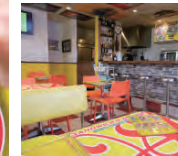

レタス、スプラウト、トマトは契約農家さんから直送。タマネギは淡路島産。自家製ソース、ローストビーフ、ローストポーク、サーモンのマリネなど、産地直送・天然素材・自家製にこだわっています。

📍 城山台7-4-1 (JR 木津駅東口から約1.0km)  
☎ 0774-73-0084 🕒 木  
🕒 10:00~15:30 / 金・土 10:00~15:30, 18:00~22:30 🅐 4台



# 9 パン工房 Haru-Kanade ハルカナデ



小さい子供からお年寄りまで食べやすい国産小麦100%の優しい味の手作りパンを1人で作っています。パンを囲んださざやかな幸せをお届けできますように・・・。

📍 城山台7-2-6-3 (JR 木津駅東口から約1.0km)  
☎ 0774-73-9719 🕒 火・木・土・日・祝 (不定休)  
🕒 10:00~19:00 (売り切れ次第終了) 🅐 1台



# 10 パンと和菓子のお店 mochiri <モチリ>



かわい動物モチーフの商品がたくさんあり、プレゼントにも喜ばれることまちがいなし！メディアにも多数出演。

📍 城山台7-16-7 (JR 木津駅東口から約1.5km)  
☎ 0774-27-4867 🕒 月・火・土  
🕒 10:30~18:00 🅐 2台

# 11 焼カレーパン伸 <しん>



全粒粉入り国産小麦100%、白神こだま酵母の生地がおいしい焼カレーパン。できる限り焼き立てのパンをご提供できるように、少量ずつ焼成回数を増やして焼き上げています。

📍 城山台6-5-3 (JR 木津駅東口から約2.0km)  
☎ 0774-94-6583 🕒 月・火・金・毎月3日  
🕒 11:00~16:00 (売り切れ次第終了) 🅐 3台



# 12 5丁目キッチン

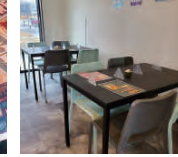

Hawaii でロコ観光客に大人気のブルドチンをたっぷりのせてチーズで焼き上げたメルトドックです。

📍 城山台5-27-1 (JR 木津駅東口から約2.0km)  
☎ 0774-84-9468 🕒 木  
🕒 平日 11:00~14:00 / 土・日・祝 11:00~23:00 🅐 4台



# 13パン工房 風いろ小麦



季節の恵みを取り入れて、一つ一つ丁寧に焼きあげています。店内、テラス席で光と緑に包み込まれてホッとひととき“パンタイム”いかがですか？

〒城山台 11-22-8 (JR 木津駅東口から約 2.0km)  
☎ 0774-73-5800 日・木  
🕒 10:00 ~ 18:00 🅐 2台



**KYOTO KIZUGAWA CITY BREAD MAP**

# 14 Boulangerie Riche

(ブランジェリー・リッシュ)



どの世代の方にもパンを選ぶ楽しみと食べる喜びを感じてもらえるよう、多種類のパンをご用意しています。惣菜パンは随時焼き立てもお出しします。3種類の食パンはどれも人気でぜひ食べ比べてくださいな！

〒城山台 10-35-5 TK レオンビル 1F (JR 木津駅東口から約 2.0km)  
☎ 0774-74-8317 休月(祝日の場合翌日が休み)  
🕒 9:00 ~ 19:00 🅐 13台

# 15 sadacoro (サダコロ)



北海道特別栽培小麦と滋賀県産の無農薬有機栽培玄麦を自店で挽いて全粒粉として使っています。土曜日以外不定期イベント開催中。

〒城山台 13-21-3 (JR 木津駅西口から約 2.0km)  
☎ 0774-26-6903 月・火・水・木・金・日 (不定休)  
🕒 11:00 ~ 16:00 🅐 4台



# 16 Boulangerie Faveur

(ブランジェリー ファヴール)



パン生地だけではなく、副材料の細部までこだわり、自家製ベーコンやウィンナーを始め、使用しているフィリングもシンプルな原材料から作るなど自然素材の本当の美味しさを追求しております！

〒州見台 5-1-10 ライブリー州見103 (JR 木津駅東口から約 3.0km)  
☎ 0774-66-4607 月・火  
🕒 10:00 ~ 18:00 🅐 9台

# 17 お菓子の店 mēli-mélo

メリメロ



フルーツたっぷりのケーキからシンプルな焼き菓子まで揃えています。卵とバターをたっぷり使ったほんのり甘いプリオッシュは、パン職人だった父親から譲り受けたパン型で毎日少しだけ焼いています。

〒州見台 5-1-10 ライブリー州見 101 (JR 木津駅東口から約 3.0km)  
☎ 0774-73-2423 休不定休  
🕒 10:00 ~ 20:00 🅐 4台

# 18 BOULANGERIE REGAL+E レガル

(ブランジェリー レガル)



小麦の風味を味わうヘルシーなパン、ここでしか味わえないパンを揃えています。ドライブがてらお立ち寄りください！

〒梅谷台 5-5-5 (JR 木津駅東口から約 3.0km)  
☎ 0774-73-1788 月・火  
🕒 11:00 ~ 売切れ次第閉店 🅐 9台

# 19 いづみ福祉会 フルーヴ



山城地域のお茶を使用したパンや焼き菓子の販売をしています。喫茶コーナーもありますので、コーヒーと一緒にどうぞ！毎月第3土曜日、10:00~13:00 パンの販売開催。

〒加茂町観音寺石部 8 (JR 加茂駅西口から約 2.0km)  
☎ 0774-76-7210 土・日・祝  
🕒 11:30 ~ 15:30 🅐 3台

# 20 五丁目パン屋 Pono

(ポノ)



人気商品はふんわりもちもち食感の湯種食パン。焼き立てをちぎって食べるおいしさはカクペツ!! その他菓子パン、惣菜パン、サンドイッチ、チーズケーキなどもございます。

〒南加茂台 5-1-0-5 (JR 加茂駅東口から約 2.0km)  
☎ 0774-80-0889 休月  
🕒 9:00 ~ 18:00 🅐 3台

# 21 大佛汽茶 (だいぶつきっちゃ)



大仏鉄道をテーマにした紅茶・緑茶の喫茶店。地元産の紅茶と月替りで数種類のスコーンを販売しています。甘さ控えめ、しっとり自家製スコーンです。店内に喫茶スペースがあります。

〒加茂町兎並東前田 23-1-2F (JR 加茂駅西口から約 140m)  
☎ 0774-99-2050 休平日は予約のみ営業  
🕒 土・日・祝 10:00 ~ 16:00 🅐 3台

# 22 抹茶カフェテ・ヴェール



お茶農家さんが経営する抹茶カフェ。月変りのランチセット(予約がベター)は、焼きたてパン付き! 手作りパン・お菓子・自園自製の茶も販売しています。お茶の繁忙期は休業します。

〒加茂町駅西 1-4-8 (JR 加茂駅西口から約 50m)  
☎ 0774-66-4269 休日・月 ※季節営業のため要問合せ  
🕒 11:00-17:00 (ランチ 11:30~、カフェ 14:00~) 🅐 5台

**まちなか観光案内所加盟店(市内約70カ所)**

観光パンフレット配置や簡単な道案内など観光案内にご協力いただいています。お気軽にお立ち寄りください。←青いのぼりが目印です。

- ご注意**
- マフィンやスコーンは、無発酵パンとして分類しています。
  - 掲載店舗に商業施設やスーパー内のパンコーナーは含まれていません。
  - 店舗情報内の営業日・営業時間につきましては状況によって変更の場合があります。